



SISTEMA DE FACTURACIÓN ELECTRÓNICA

Aspel-FACTUR@

Aspel-FACTUR[®] 3.0

Es el sistema que genera Comprobantes Fiscales Digitales por Internet (CFDI) en segundos de acuerdo con las disposiciones fiscales vigentes. Captura fácilmente facturas, notas de crédito, recibos de honorarios, de arrendamiento y otros comprobantes de ingreso y egreso con todos los requisitos establecidos por la autoridad e incluye complementos.



Aspel-FACTUR[®]

Aspel-FACTUR[®] 3.0

Te ofrece:

- Generar CFDI y enviar automáticamente el comprobante a tus clientes por correo electrónico en PDF y XML.
- Generar los nuevos comprobantes digitales que la autoridad establece para registrar retenciones de impuestos e información de pagos por concepto de dividendos, remanentes distribuibles, entre otros.



Aspel-FACTUR[®]

Características generales

- Traductor automático de datos de versiones 2.0 y 2.5
- Actualización en línea vía Internet a las últimas mejoras de la versión.
- Genera Comprobantes Fiscales hasta por 99 RFC's.



**En esta
nueva
versión:**



Aspel-FACTUR@

Nuevas características

- Aspel-FACTUR[®] 3.0 cuenta con una amigable interfaz y nueva distribución de las opciones de menú y de la barra principal, en donde se integran nuevos catálogos de clientes, terceros, Productos y Retenciones, para definir toda la información comercial y fiscal.



Aspel-FACTUR[®]

Catálogo de clientes

- Registra a tus clientes para agilizar aún más la captura de comprobantes. Además, realiza cambios y elimina registros.

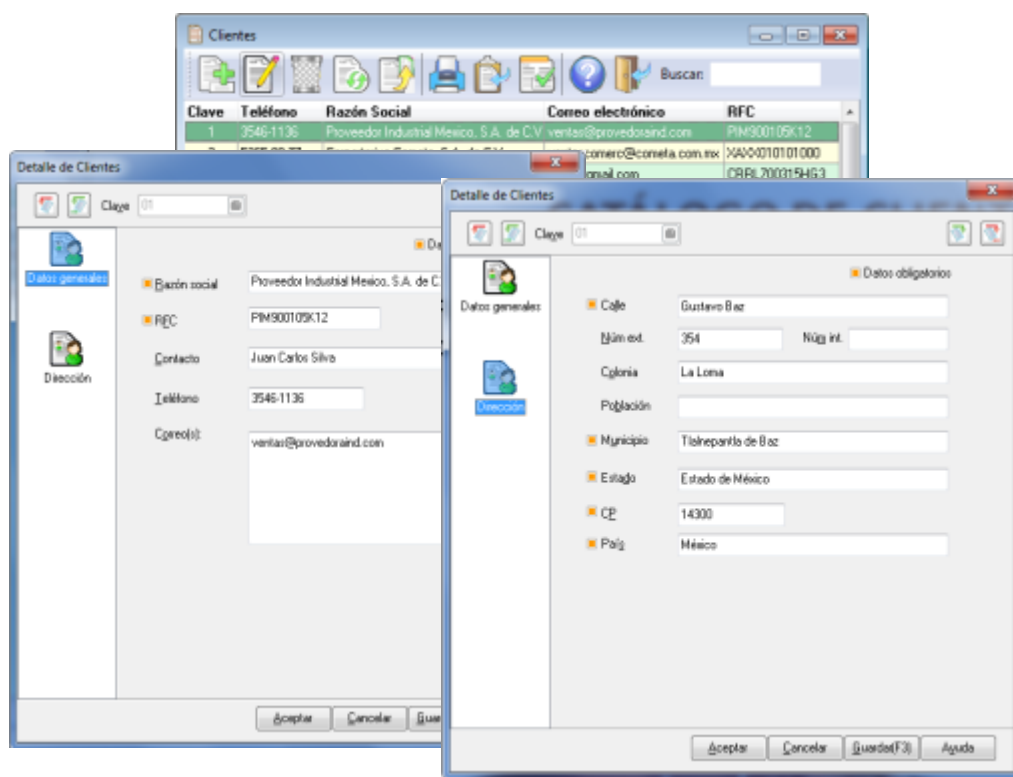

Catálogo de terceros

- Registra a los receptores de comprobantes de retenciones e información de pagos y genera los nuevos comprobantes digitales que la autoridad establece para retenciones de impuestos por concepto de dividendos, remanentes distribuibles, entre otros.

The screenshot displays the 'Terceros' application window. At the top, there is a toolbar with various icons and a search field labeled 'Buscar:'. Below the toolbar is a table with the following columns: 'Clave', 'Razón Social', 'RFC', 'CURP recep', 'Nacionalidad', and 'Registro de'. The table contains one visible row with the following data: Clave: 8, Razón Social: Rodolfo Juárez Sanchez, RFC: JUSR770206CM5, CURP recep: JUSR770206CM5, Nacionalidad: Nacional, and Registro de: [blank].

Two 'Detalle de Terceros' dialog boxes are overlaid on the table. The top dialog box shows the 'Clave' field set to '08' and the 'Nombre' field set to 'Rodolfo Juárez Sanchez'. The 'Tipo de tercero' field has 'Nacional' selected. The bottom dialog box shows the 'Clave' field set to '08' and the 'Dirección' section with the following fields: 'Calle' (La cima), 'Núm. ext.' (58), 'Núm. int.' (blank), 'C colonia' (San Juan de Aragón), 'Población' (blank), 'Municipio' (M. Contreras), 'Estado' (blank), 'CE' (10500), and 'País' (México). The bottom dialog box also has a 'Dirección' icon on the left side.

Catálogo de productos

- Cuenta con un completo catálogo de productos con fotografía para facilitar su identificación y agilizar la captura de comprobantes.

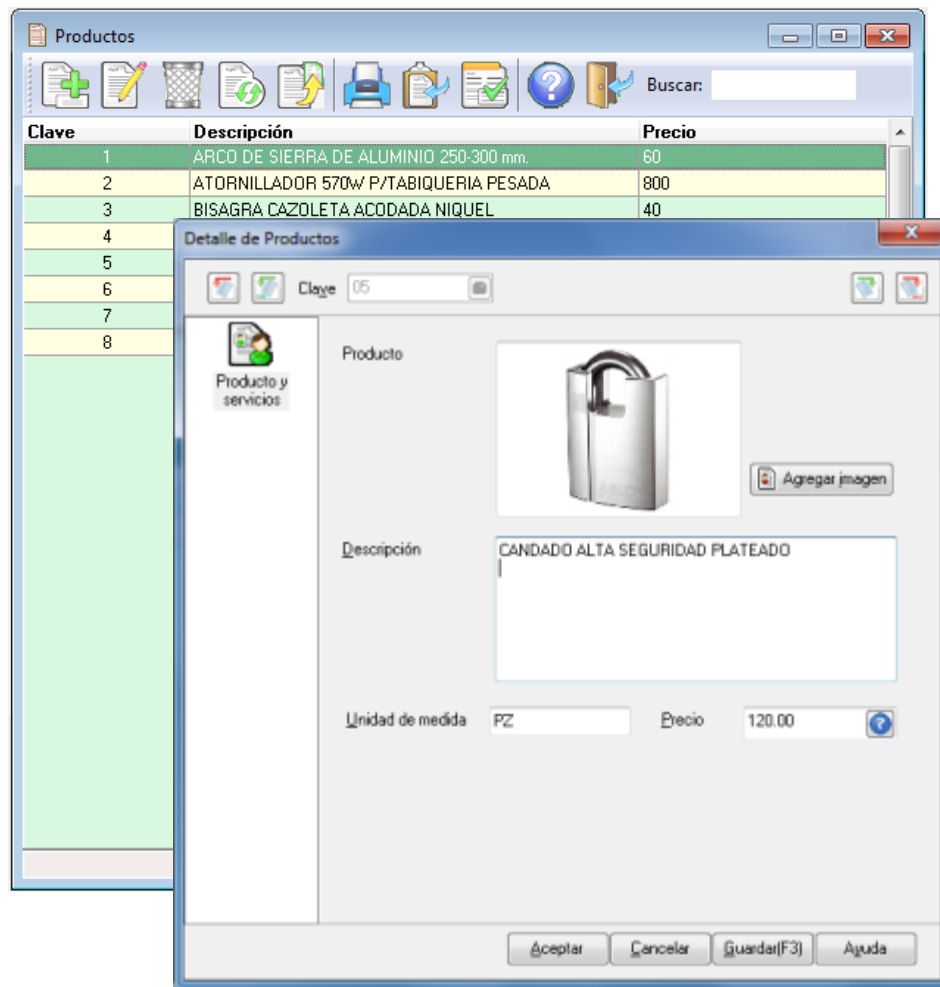

Catálogo de retenciones

- Genera los comprobantes digitales para registrar retenciones de impuestos y emite comprobantes de retenciones de dividendos o remanentes distribuibles, de acuerdo con la regla **1.2.7.5.4** de la Segunda Resolución de Modificaciones a la Resolución Miscelánea Fiscal para 2014, publicada el 4 de julio de 2014.



Conceptos de retenciones

Clave	Retenciones	Con Complemento
01	Servicios profesionales	
02	Regalías por derechos de autor	
03	Autotransporte terrestre de carga	
04	Servicios prestados por comisionistas	
05	Arrendamiento	
06	Enajenación de acciones	X
07	Enajenación de bienes objeto de la LIEPS, a través de mediadores, agentes, representantes, corredores, consignatarios o distribuidores	
08	Enajenación de bienes inmuebles consignada en escritura pública	
09	Enajenación de otros bienes, no consignada en escritura pública	
10	Adquisición de desperdicios industriales	
11	Adquisición de bienes consignada en escritura pública	
12	Adquisición de otros bienes, no consignada en escritura pública	
14	Dividendos o utilidades distribuidas	X
15	Remanente distribuible	X
18	Pagos realizados a favor de residentes en el extranjero	X
25	Otros tipos de retenciones	

Retenciones

- En caso de que una retención ya esté desglosada y amparada en un CFDI no es necesario generar otro comprobante digital de retención e información de pagos.

Ejemplo: si se expide un recibo de honorarios donde se desglosa la retención de IVA e ISR, ya no será necesario generar un CFDI correspondiente a la retención.



Retenciones

- Si se paga dividendos y se realiza la retención y no hay un CFDI que ampare la misma, se deberá generar el comprobante correspondiente.
- FACTUR[®] 3.0 no calcula dato alguno, sólo generará el CFDI con la estructura requerida por la Autoridad con los datos capturados.



Datos para generar comprobantes

- Periodo que ampara la retención y ejercicio fiscal, ejemplo de enero a diciembre y 2014.
- La clave correspondiente al catálogo de retenciones.
- En la sección “Datos de la operación” se indica el monto total de la operación.
- En las partidas indicar los impuestos a retener y los montos, los cuales se encuentran en un catálogo establecido por la autoridad (IVA, ISR e IEPS).



Complementos fiscales

Aspel-FACTUR[®] 3.0 incluye 5 complementos que puedes utilizar fácilmente y elegirlos al momento de facturar:

- Notarios
- Donatarias
- Compra Venta de divisas
- Leyendas fiscales
- Pago en especie

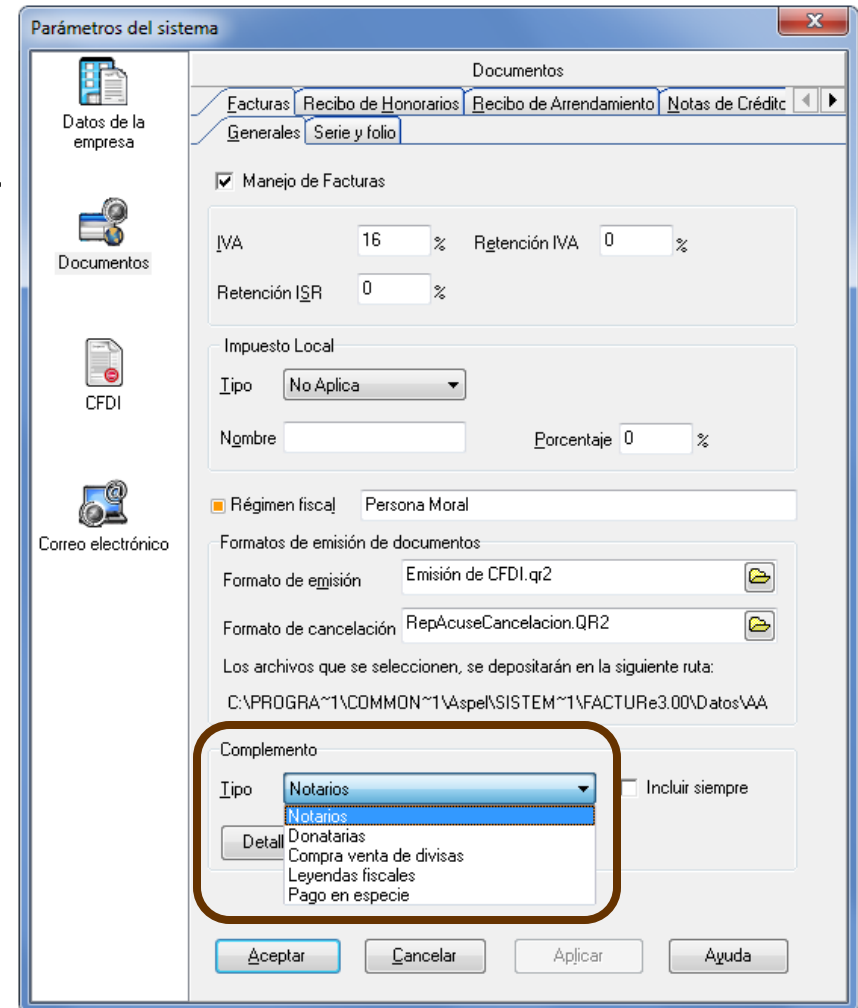

Precios:





Modalidad	Precio
Paquete nuevo	\$1,575
Paquete en actualización	\$945
Renta*	\$88

* Sistemas incluyen: Soporte técnico, facturación Ilimitada y actualizaciones.

Aspel-FACTUR@

¡Gracias!

Para mayor información, visítanos
en www.aspel.com.mx

Aspel-FACTUR@